إمتداد للتسويق والإعلان
emtidad Advertising

تصميم شعار وحملات المجالس ابلدية و انتخابات مجلس الشورى ل 5 ,فترات متتالية مع الحملات التوعوية والترويجية للحملات

الفوز بمسابقة شعار نزوى عاصمة الثقافة الاسلامية 2015 وتصميم معظم مطبوعات الحدث و مجسم نزوى في الولاية

وزارة الاقتصاد
Ministry of Economy
لقاءات سامية
ترسم خارطة مستقبل التنمية
وتدفع عجلة اقتصاد المحافظات
يناير
2022

سلطنة عمان
وزارة الاقتصاد
تقرير الأداء الاقتصادي
والمالي للسلطنة
ابريل 2021
@moe_oman | economy.gov.om

عيد مبارك
eid mubarak

WEBWIPE
Oman ERP is a full-featured business management solution that helps businesses of any size to record all their business transactions in one system.
SALE
50 % OFF
NOW
10,000

مدرستي
madrsty
حساب ولي الأمر
متابعه ولي الأمر شئون أبنائه
وتكون من خلال تقارير عن كل من:-
1- الحضور والغياب
2- أذن ولي الأمر للطالب للمشاركة
3- جدول الحصص وجدول الإختبارات
4- درجات اعمال السنة
6- النتائج الشهرية ونتائج الإمتحانات نهاية العام
7- السلوك

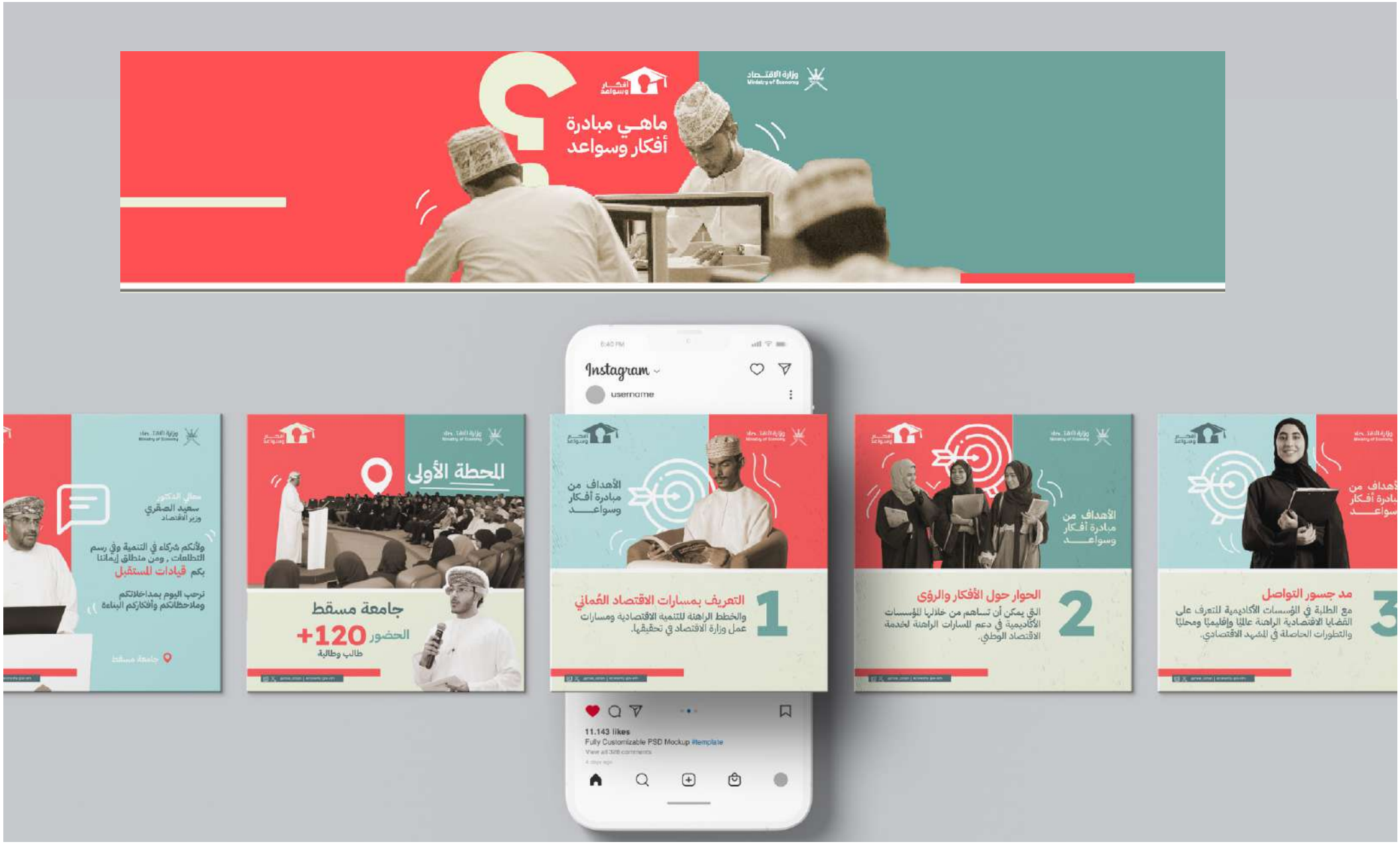
وزارة الاقتصاد
Ministry of Economy
أفكار وسواعد
ماهي مبادرة
أفكار وسواعد
Instagram
username
11.143 likes
Fully Customizable PSD Mockup #template
المحطة الأولى
جامعة مسقط
الحضور +120
طالب وطالبة
الأهداف من
مبادرة أفكار
وسواعد
1
التعريف بمسارات الاقتصاد العُماني
والخطط الراهنة للتنمية الاقتصادية ومسارات
عمل وزارة الاقتصاد في تحقيقها.
2
الحوار حول الأفكار والرؤى
التي يمكن أن تساهم من خلالها المؤسسات
الأكاديمية في دعم المسارات الراهنة لخدمة
الاقتصاد الوطني.
3
مد جسور التواصل
مع الطلبة في المؤسسات الأكاديمية للتعرف على
القضايا الاقتصادية الراهنة عالميًا وإقليميًا ومحليًا
والتطورات الحاصلة في المشهد الاقتصادي.
سعيد الصقري
وزير الاقتصاد
ولأنكم شركاء في التنمية وفي رسم
التطلعات , ومن منطلق إيماننا
بكم قيادات المستقبل
ترحب اليوم بمداخلاتكم
وملاحظاتكم وأفكاركم البناءة
جامعة مسقط

وزارة الاقتصاد
Ministry of Economy
خطة التنمية الخمسية العاشرة
Khazaen
Khazaen Dry Port
a link and logistics center between Oman and the region
Khazaen dry port, the first of its kind in the Sultanate, is one of Oman Investment Authority (OIA)'s investments in the logistics sector in partnership with the private sector to promote economic diversification and consolidate the Sultanate's position as a global logistics hub.
Location
Khazaen Economic City Barka
opening date
15 December 2021
Private sector's investment in the project
60 %
Size
100.000 square meters
Future direction
Raising the efficiency of the port's logistics area by adding square
150,000
meters during the next five years to keep pace with the expected increase in operations.

وزارة الاقتصاد
Ministry of Economy
اتفاقيات التشجيع والحماية المتبادلة للاستثمارات التي أبرمتها السلطنة
28
اتفاقية نافذة
1 هولندا
2 تونس
3 الصين
4 بريطانيا
5 السويد
6 فرنسا
7 إيطاليا
8 باكستان
9 فنلندا
10 مصر
11 اليمن
12 السودان
13 الجزائر
14 النمسا
15 المغرب
16 إيران
17 كوريا
18 بيلاروسيا
19 سويسرا
20 الأردن
21 سنغافورة
22 لبنان
23 أوزبكستان
24 تركيا
25 ألمانيا
26 أوكرانيا
27 بلغاريا
28 اليابان
7
اتفاقيات موقعة وغير نافذة
لعدم استيفاء الطرف الآخر لإجراءاته:
1 بروناي دار السلام
2 كرواتيا
3 سوريا
4 اتحاد بلجيكا ولوكسمبورج
5 هولندا
6 فيتنام
7 تنزانيا
1
اتفاقيات تم إنهائها ولم تجدد
1 الهند (لم تجدد).
2
اتفاقيات تم إنهائها وتم تجديدها
1 ألمانيا (تم تجديدها)
2 مصر (تم تجديدها)
@moe_oman | economy.gov.om

وزارة الاقتصاد
Ministry of Economy
العلاقات الاقتصادية العُمانية السعودية
الاستثمار في إرادة التحول والتطلعات
تنخرط السلطنة والمملكة العربية السعودية في علاقات اقتصادية متينة ومتبادلة، وتعمل الرؤى الوطنية ممثلة في (رؤية عُمان 2040) و (رؤية السعودية 2030) على صياغة توجهات اقتصادية ومستهدفات من شأنها تحقيق التحول وتعزيز التنويع الاقتصادي، ورفع أحجام التبادل التجاري مع الدول من خلال الخطط التنفيذية، وبرامج التحول المنبثقة عن الرؤيتين.
يتوزع الاستثمار السعودي بالسلطنة في عدة قطاعات اقتصادية وإنتاجية، وتأتي ثلاث قطاعات أساسية كأعلى قطاعات تتركز فيها الاستثمارات السعودية في السلطنة وهي:
التجارة
الإنشاءات
الخدمات
6.94%
معدل النمو السنوي للواردات السعودية إلى السلطنة في خمسة أعوام (2016 - 2020)
ما يقارب 1079 شركة
عدد الشركات السعودية المستثمرة في السلطنة حتى نهاية عام 2020م
بحجم استثمارات مسجلة بلغت أكثر من 188 مليون ريال عماني
7.4%
معدل النمو السنوي للصادرات العُمانية السعودية في خمسة أعوام (2016 - 2020)
16.6%
نسبة زيادة الواردات السعودية إلى السلطنة خلال عام 2020 قياسًا بعام 2019
@moe_oman | economy.gov.om

وزارة الاقتصاد
Ministry of Economy
مدائن
madayn
The 10th Five-Year Development Plan
Madayn Investment Parks project
In continuation of the efforts to strengthen partnership with the private sector, the Public Establishment for Industrial Estates "Madayn" offers opportunities for the development of (10) investment parks in 4 industrial estates
Sohar Industrial Estate
Multiple industries
food industries
plastics industries
Al-Buraimi Industrial Estate
Localization of multiple industries
food industries
Sur Industrial Estate
Multiple industries
Food industries
Smil Industrial Estate
Multiple industries
food industries
plastics
logistics sector
Project objectives
Support industrial integration between small factories and large factories.
Contribute to encouraging domestic and foreign investments towards downstream industries located in the same industrial city.
Providing investment opportunities for SMEs to enter the industrial sector through investment complexes.
The project is aspired to contribute to the realization of
1
The 10th Five Year Plan targets:
27 %
Average investment rate to GDP
60 %
Average private sector contribution to investment
3.5 %
Average real GDP growth rate during the plan years
3.2%
Average real growth rate of non-oil activities
3
Economic Diversification and
2
Private Sector, Investment and

خطة التنمية الخمسية العاشرة
OQ
وزارة الاقتصاد
Ministry of Economy
مجمع لوى للصناعات البلاستيكية
مشروع استثماري في قطاع البتروكيماويات يعزز الصناعات التحويلية ويهدف إلى تعظيم القيمة المضافة للموارد الطبيعية
الإنتاج
1.4
مليون طن سنويا
بدء التشغيل التجاري التكاملي
20
ديسمبر 2021م
ميناء صحار الصناعي
القيمة المحلية المضافة
(مرحلة الإنشاء)
578
مليون ريال عماني
تكلفة التشغيل
2.7
مليار ريال عماني
يسهم المشروع في تحقيق:
1
الأهداف الاستراتيجية للخطة الخمسية العاشرة:
تحفيز النشاط الاقتصادي بالشراكة مع القطاع الخاص ودعم دور المؤسسات الصغيرة والمتوسطة
توسيع قاعدة التنويع الاقتصادي وتطوير آليات وبرامج الهياكل الإنتاجية
تطوير بيئة الاقتصاد الكلي وتحقيق الاستدامة المالية
2
أهداف أولوية "القطاع الخاص والاستثمار والتعاون الدولي"
بيئة أعمال تنافسية وجاذبة للاستثمار تمارس فيها الحكومة الدور التنظيمي
قطاع خاص ممكّن وتنافسي يقود الاقتصاد ويراعي الأبعاد الاجتماعية والبيئية
3
أهداف أولوية "التنويع الاقتصادي والاستدامة المالية"
قطاعات قاطرة للتنويع الاقتصادي وأخرى متكاملة معها يتم تحديدها كل 5 سنوات
اقتصاد تنافسي متنوع ومتكامل وقائم على استشراف المستقبل والابتكار وريادة الأعمال
@moe_oman | economy.gov.om

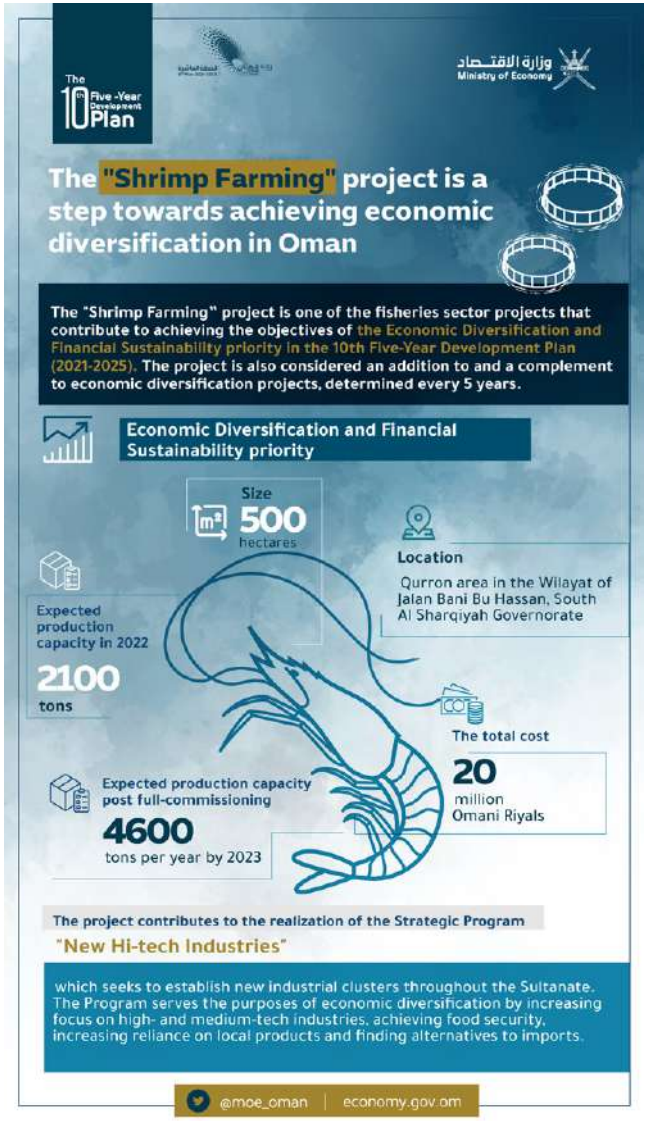
The 10th Five-Year Development Plan
وزارة الاقتصاد
Ministry of Economy
The "Shrimp Farming" project is a step towards achieving economic diversification in Oman
The "Shrimp Farming" project is one of the fisheries sector projects that contribute to achieving the objectives of the Economic Diversification and Financial Sustainability priority in the 10th Five-Year Development Plan (2021-2025). The project is also considered an addition to and a complement to economic diversification projects, determined every 5 years.
Economic Diversification and Financial Sustainability priority
Size
500
hectares
Location
Qurron area in the Wilayat of Jalan Bani Bu Hassan, South Al Sharqiyah Governorate
Expected production capacity in 2022
2100
tons
The total cost
20
million Omani Riyals
Expected production capacity post full-commissioning
4600
tons per year by 2023
The project contributes to the realization of the Strategic Program
"New Hi-tech Industries"
which seeks to establish new industrial clusters throughout the Sultanate. The Program serves the purposes of economic diversification by increasing focus on high- and medium-tech industries, achieving food security, increasing reliance on local products and finding alternatives to imports.
@moe_oman | economy.gov.om

وزارة الاقتصاد
Ministry of Economy
11 يناير
تتواصل مسيرة النهضة المتجددة
والاقتصاد الوطني يجني ثمار التحفيز والحوكمة والتنويع
الذكرى الثانية لتولي حضرة صاحب الجلالة السلطان هيثم بن طارق المعظم مقاليد الحكم في البلاد، تحمل معها ثمار النهج المحكم لتحقيق أفضل العوائد الاقتصادية
تستند الجهود الاقتصادية التي شهدها عام 2021 م على مبادئ رئيسة قوامها:
تحقيق الاستدامة المالية
تحسين البيئة الاستثمارية
حفز قطاعات التنويع الاقتصادي المستهدفة.
مواصلة جهود التحفيز الاقتصادي دعمًا للتعافي الاقتصادي
الالتزام بمحددات خطة التنمية الخمسية العاشرة (2021-2025) ومستهدفاتها
مراسيم سلطانية وتوجيهات سامية لتحقيق هذه المبادئ
توجيهات سامية تدعم تعافي الاقتصاد الوطني وخطط التحفيز الاقتصادي
إجراءات محققة لتنمية المحافظات والتحول نحو اللامركزية
مارس 2021
إقرار خطة التحفيز الاقتصادي لدعم الجهود المبذولة للتخفيف من آثار تداعيات كوفيد19 على الاقتصاد الوطني
إبريل 2021
التوجيه السامي بدراسة ومعالجة أوضاع الشركات المتأثرة بالتحديات الاقتصادية.
مايو 2021
التوجيه السامي بسرعة تنفيذ المبادرات التشغيلية لتوفير فرص عمل للباحثين عن عمل والمنهية خدماتهم حيث تم إطلاق مجموعة جديدة من المبادرات التشغيلية.
فبراير 2021
التوجيه السامي بقيام الجهات المعنية بالمضي قدما في تنفيذ مشروع طريق (دبا - ليما - خصب) ليسهم في ربط قرى وولايات محافظة مسندم
مارس 2021
اعتماد الاستراتيجية الوطنية للتنمية العمرانية
يونيو 2021
التوجيه السامي بالإسراع في تنفيذ ما تم إقراره من قبل مجلس الوزراء الموقر بشأن تطوير محافظة مسندم وتحقيق تنمية شاملة مستدامة
مراسيم سلطانية داعمة للنشاط الاقتصادي ومكملة للبنى التشريعية في الجانب الاقتصادي
المرسوم السلطاني (2021 / 57)
بإصدار نظام جهاز الاستثمار العماني
المرسوم السلطاني (2021 / 55)
بالتصديق على اتفاقية إنشاء مركز الاعتماد الخليجي بدول مجلس التعاون لدول الخليج العربية
@moe_oman | economy.gov.om

وزارة الاقتصاد
Ministry of Economy
تنسيق تاريخي يؤسس لانطلاقة اقتصادية تعم ثمارها الشعبين
المرتكزات الرئيسية للتوجهات الاقتصادية للبلدين في إطار الرؤى الوطنية والخطط التنموية
تقليل الاعتماد على النفط
تنويع الاقتصاد
الفرص الاستثمارية الهائلة في في مجالات المعرفة والابتكار والتقنية
السعي إلى جذب الاستثمارات الأجنبية المباشرة ورؤوس الأموال كمحرك أساسي للنمو الاقتصادي المستدام
العمل على تهيئة الظروف للقطاع الخاص والمستثمرين ليكون لهم الدور الأكبر في توفير فرص العمل
@moe_oman | economy.gov.om

وزارة الاقتصاد
Ministry of Economy
بيان التنسيق التاريخي بين المملكة العربية السعودية وسلطنة عُمان
كيف يخدم أولوياتنا الوطنية؟
وكيف يساهم في تحقيق مستهدفات خطة التنمية الخمسية العاشرة (2021 - 2025)؟
المجالات التي غطتها مذكرات التفاهم التي تم توقيعها بين الجانبين بما في ذلك مذكرات التفاهم التي وقعتها مجموعة من الشركات المملوكة لجهاز الاستثمار العُماني والقطاع الخاص مع نظيراتها من المملكة العربية السعودية:
النفط والغاز والبتروكيماويات
الطاقة المتجددة والهيدروجين
الاستثمار التعديني
البورصات المالية والتجارة والتقييس
الاستثمار السياحي
الاستزراع السمكي
اللوجستيات
تقنية المعلومات
ريادة الأعمال
الإعلام
@moe_oman | economy.gov.om

Medition
Motivation
Focusing
Breathing Exercise
Relaxation
Sleeping

مدرستي
madrsty

BEES
We build.

أثمار
Athmar
@athmar.om
www.athmar.market
عمان تواجه كورونا
Oman VS COVID19
ماهي مميزات نظام أثمار ؟
حفظ الله الجميع من كل مكروه
May Allah Save Everyone from all evil and Hatred
97767766
09:38
BUY NOW
منصة تعمل على تنظيم العمل بين المستوردين وتجار الجملة لضمان انسيابية الخضروات والفاكهة لجميع محافظات السلطنة.
من هم المستهدفون في أثمار ؟
المستوردين وتجار الجملة
اجتماعاتي
IGTIMAATI
otf
Thank You
عمانتل
Omantel

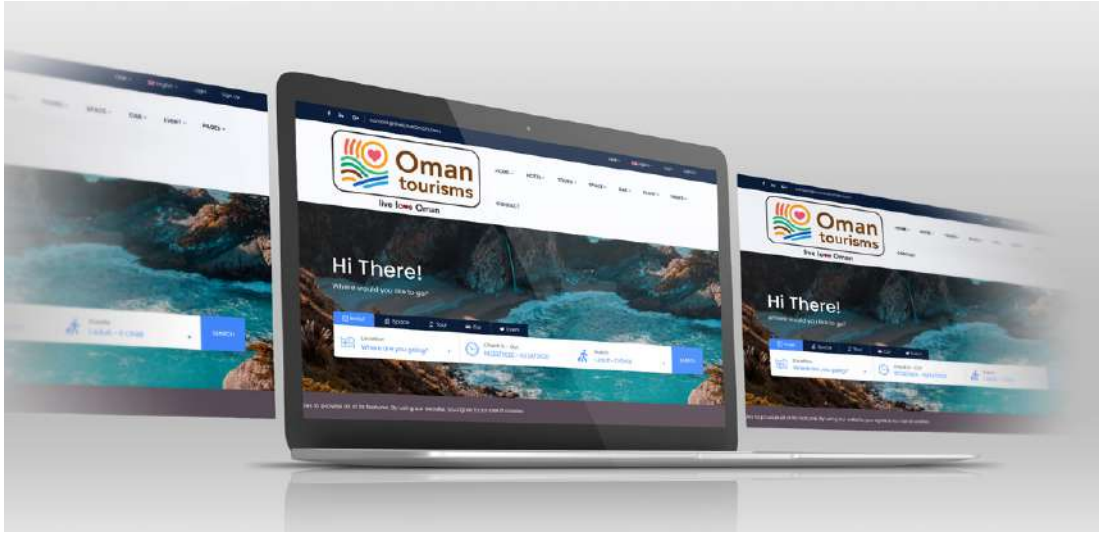
Oman tourisms
live love Oman
Hi There!

tabreeza

2030

Marketing & Design
FIRST media
Publisher
Official Partners
Oman Society for Petroleum Services
Ministry of Energy & Minerals
25+
SUBSCRIBE
1M
10
SHARE
SAVE
Oman ICV
أكثر من 25 شركة
في قطاع النفط والغاز

اللقاء
10
الدعلي
العاشر
2023
لاستعراض خطة
وزارة النقل والاتصالات
وتقنية المعلومات

شبكة لوجستية
واقتصاد رقمي مزدهر
سلطنة عُمان
وزارة النقل والاتصالات وتقنية المعلومات
Sultanate of Oman
Ministry of Transport, Communications and Information Technology
دعوة
نشارككم
مشاريعنا وانجازاتنا ..
مبادراتنا و خططنا ..
لنعزز قيمنا وشفافيتنا
يسرّنا دعوتكم لحضور
اللقاء 10 الدعلي العاشر 2023
الأربعاء
1 مارس
2023
10
صباحًا
مركز عمان للمؤتمرات والمعارض
القاعة الصغرى
الحضور قبل نصف ساعة
(اللباس الرسمي + الخنجر)
@mtcitoman

سلطنة عُمان
وزارة النقل والاتصالات وتقنية المعلومات
Sultanate of Oman
Ministry of Transport, Communications and Information Technology
اللقاء العلمي 10
أهم مؤشرات قطاع النقل واللوجستيات 2022
أطوال شبكة الطرق الأسفلتية والترابية التي أشرفت الوزارة على تنفيذها 1970 - 2022
أسفلتية
16022 كم
ترابية
17069 كم
خدمات النقل البري 2022
خدمات منصة نقل
العدد
83 ألف خدمة
تصاريح وسائل النقل الأجنبية
العدد
15 ألف تصريح
تراخيص مزاولة أنشطة النقل البري
أكثر من
4 آلاف ترخيص
مستخدمو النقل المنتظم
العدد
6,4 مليون راكب
مخالفات اللائحة التنفيذية لقانون النقل البري
العدد
17 ألف مخالفة
بطاقة تشغيل جديدة لوسائل النقل البري
أكثر من
30 ألف بطاقة
@mtcitoman

سلطنة عُمان
وزارة النقل والاتصالات وتقنية المعلومات
Sultanate of Oman
Ministry of Transport, Communications and Information Technology
اللقاء العلمي 10
الحياد الصفري الكربوني لقطاع النقل 2050
18
مبادرة
من مخرجات مختبر الحياد الكربوني الصفري (محور النقل)
تصنيف و توصيف و تركيب الشواحن الكهربائية بالتعاون مع هيئة تنظيم الخدمات العامة
مواصفات السيارات الكهربائية بالتعاون مع وزارة التجارة والصناعة وترويج الاستثمار
دعم وامتيازات لاقتناء مركبات الكهربائية
خارطة الطريق لتمكين المركبات الثقيلة والشاحنات
وضع خارطة طريق وأهداف لتقليل الانبعاثات الكربونية في الموانئ الرئيسية (صحار، صلالة، الدقم) وشبكة النقل العام
مبادرة استخدام الشاحنات بوقود الهيدروجين
@mtcitoman

سلطنة عُمان
وزارة النقل والاتصالات وتقنية المعلومات
Sultanate of Oman
Ministry of Transport, Communications and Information Technology
اللقاء العلمي 10
برنامج للصيانة الدورية للطرق وسرعة تعامل مع أضرار الأنواء المناخية
1 مشاريع الصيانة الدورية
إجمالي تكلفة عقود صيانة الطرق الترابية والجبلية لخمس سنوات
27 مليون ريال عماني (11 عقد)
جاري العمل على انهاء اسناد مشاريع صيانة الطرق الأسفلتية المتبقية عدد (3) بتكلفة تقديرية تتجاوز
20 مليون ريال عماني.
إجمالي تكلفة عقود صيانة الطرق الأسفلتية لخمس سنوات
57 مليون ريال عماني (7 عقود)
250+ مليون ريال عماني
التكلفة الإجمالية مشاريع الصيانة الدورية وإصلاح أضرار الطرق
2 مشاريع إصلاح أضرار الطرق
إصلاح الأضرار على شبكة الطرق الناجمة عن الأنواء المناخيةبتكلفة تزيد عن
150 مليون ريال عماني
3 المبادرات
تفعيل اللامركزية في إدارة وصيانة الطرق المحلية من خلال مكاتب المحافظات
تنفيذ خطة إنشاء نظام إدارة أصول الطرق
إنشاء تطبيق لتقديم بلاغات الانقطاع والأضرار على الطرق الرئيسية
إدخال التقنيات الحديثة في مجال الطرق الأسفلتية والترابية مثل:
• تثبيت زحف الرمال
• تقوية الطبقات الترابية
• حواجز معدنية حديثة

سلطنة عُمان
وزارة النقل والاتصالات وتقنية المعلومات
Sultanate of Oman
Ministry of Transport, Communications and Information Technology

STARLINK

مرسوم سلطاني

بإصدار ترخيص من الفئة الأولى لشركة ستارلينك مسقط ش.ش.و. لتقديم خدمات الاتصالات العامة الثابتة باستخدام أنظمة الاتصالات الفضائية

عن الشركة

شركة سبيس إكس (تقنيات إستكشاف الفضاء) هي شركة خاصة أمريكية تعمل في مجال الطيران والنقل الفضائي. تشغل سبيس إكس عدد من الأقمار الصناعية في المدارات الأرضية المنخفضة (LEO) لتقديم خدمة النفاذ للانترنت عبر الاتصالات الفضائية

SPACEX

أسست شركة سبيس إكس شركة محلية بإسم شركة ستارلينك مسقط ش.ش.و.

الخدمات والأنظمة المرخصة لشركة ستارلينك مسقط

الخدمات:

- توفير خدمة الانترنت الثابت عريض النطاق Fixed broadband internet service
- توفير خدمة النواقل (Backhaul) لدعم شبكات المرخص لهم (نقاط الربط والتوزيع لخدمات الاتصالات للمرخص لهم)

الأنظمة:

- إنشاء محطات أرضية للاتصالات الفضائية ترتبط بنقطة وصول (PoP)، والتي ستكون مرتبطة بأحد الشركات المرخصة لتقديم خدمات الانترنت في سلطنة عمان.

فوائد الترخيص للشركة

بعد حصولها على الترخيص ، ستعمل شركة ستارلينك مسقط على تقديم خدمة الإنترنت الثابت عريض النطاق عبر الأقمار الصناعية ، وسيكون له الأثر الإيجابي في كل مما يلي:

- توفير خدمات الانترنت الثابت عريض النطاق في كافة ربوع السلطنة وعلى وجه الخصوص مناطق الخدمة الشاملة (يقصد بها المناطق التي تفتقر لخدمات الاتصالات، نظرًا لكونها غير مجدية اقتصاديًا للمرخص لهم ولا تقع ضمن التزامات التغطية وفق شروط التراخيص الممنوحة) بسرعات تصل إلى100 م ب/ ث.
- إعفاء عدد (185) مائة وخمسة وثمانين مدرسة أو مؤسسة حكومية من ثمن الأجهزة والمعدات للوصول لخدمة الانترنت الثابت السريع ، وفقًا للأماكن التي تحددها هيئة تنظيم الاتصالات .

سلطنة عُمان
وزارة النقل والاتصالات وتقنية المعلومات
Sultanate of Oman
Ministry of Transport, Communications and Information Technology

اقتصاد وطني معزز بالذكاء الاصطناعي

وزارة الاقتصاد وبالتعاون مع وزارة النقل والاتصالات وتقنية المعلومات

تدشن مبادرة لتمكين تطبيق الذكاء الاصطناعي في المشاريع والبرامج الانمائية كأحد المبادرات المساندة للبرنامج التنفيذي للذكاء الاصطناعي والتقنيات المتقدمة

الفئة المستهدفة

المؤسسات الحكومية التي تقوم بتنفيذ المشاريع الانمائية في مختلف القطاعات الاساسية والاقتصادية

الهدف

توجيه المشاريع الانمائية في القطاعات الاساسية والاقتصادية نحو تبني الذكاء الاصطناعي للمساهمة في التنويع الاقتصادي

الأثر التوقع

تبني تقنيات الذكاء الاصطناعي في القطاعات الأساسية والاقتصادية لتحسين الإنتاجية والجودة وتسريع التنفيذ وتقليل التكاليف

الإطار المالي للمبادرة

10 مليون ريال عماني

@mtcitoman

سلطنة عُمان
وزارة النقل والاتصالات وتقنية المعلومات
Sultanate of Oman
Ministry of Transport, Communications and Information Technology

مصفوفة ترتيب أولويات مشاريع الطرق

أهمية المصفوفة

- آلية ومنهجية ذات معايير واضحة ومعتمدة لتحديد ترتيب أولويات مشاريع (إنشاء وشق وتأهيل وصيانة) الطرق.
- تسهيل اتخاذ القرارات قبل رفعها للجهات ذات العلاقة بتحديد الخطط الحكومية السنوية والموازنات المتعلقة بها.
- ضمان الشفافية والعدالة في توزيع مشاريع الطرق على مختلف المحافظات.

معايير المصفوفة

- المعيار الاستراتيجي
- المعيار الاقتصادي
- المعيار الهندسي
- المعيار الاجتماعي
- المعيار البيئي
- معيار التكلفة
- حوكمة التنفيذ

دور وزارة النقل والاتصالات وتقنية المعلومات

تقييم دوري لمدخلات ومخرجات المصفوفة، وضمان جودة تقييم عملها وجودة التحليل والمراجعة الدورية للمعايير والأوزان ورفعها الى وزارتي الاقتصاد والمالية لتضمينها في تقييم واعتماد أولويات مشاريع

دور المحافظات

المشاركة في التقييم الدوري من خلال عملية الحصر وتوفير البيانات اللازمة لاستكمال مدخلات التقييم السنوي حسب معايير المصفوفة.

عابر
aber
بلغ عـــدد الرحلات عبر
التطبيقـــات المرخصة
بمطار مسقط الدولي
خلال
أكتوبر
2023
+5000
رحلة
@mtcitoman
اعرف أجرة مشوارك

عابر
aber
انخفضت أجرة
المطار بنسبة
%45
مع النظام الجديد
اصبح فتح الباب
1.5
ريال
وكل كيلو متر
250 بيسة
السابق فتح الباب 3 ريال
وكل كيلو متر 400 بيسة
@mtcitoman
أجرة مشوارك

عابر
aber
Now
you can
easily
Book a taxi
from Muscat International Airport to your destination via Licensed applications by the Ministry of Transport, Communications and Information Technology
otaxi
omantaxi

السباق العام
للاتحاد العماني
لسباقات الهجن
2021
29 اكتوبر - 1 نوفمبر 2021

مهرجان البشائر
السنوي الخامس
لسباقات الهجن
العربية
2022
عمان .. موطن الأصائل

مهرجان البشائر
السنوي الخامس
لسباقات الهجن
العربية
28 فبراير - 5 مارس
2022
قيم
تدوم
#البشاير_ملتجانا
JCDecaux

منظم
مشارك

منتدى عُمان الأول
للسياحة الصحراوية
24 - 25 أكتوبر 2023

المركز الاعلامي
Media Center
Media Center
المركز الاعلامي
Media Center
المركز الاعلامي

مهرجان البشائر السنوي
لسباقات الهجن العربية ٢٠٢٢
Al Bashayer Annual Festival for
Arabian Camel Racing 2022
5

جمعية المرأة العمانية بسمائل
Omani Women's Association-Samail

#تكوين.معكم
"دوري تكوين"
للأندية المحلية
#تكوين.معكم

SPONSOR LOGO
"دوري تكوين"
للأندية المحلية

نادي مصيرة الثقافي
لندعم السياحة الداخلية

سلطنة عمان
وزارة الاقتصاد

Sultanate of Oman سلطنة عُمان
وزارة التراث والسياحة
Ministry of Heritage and Tourism

غرفة تجارة وصناعة عُمان
Oman Chamber of Commerce & Industry

سلطنة عُمان
وزارة التنمية الاجتماعية

سلطنة عُمان
محافظة الوسطى

سلطنة عمان
وزارة الداخلية

الاتحاد العُماني لكرة القدم
ofa.om

سلطنة عُمان
وزارة النقل والاتصالات
وتقنية المعلومات

+968 **77 13 45 43**
ad.emtidad@gmail.com

P.O.Box 395 , P.C.118
Ghala , Muscat
Sultanate of Oman

emtidad_

امتداد